



L'ECO della Bassa Bresciana

settimanale d'informazione



Anno XXX - N. 33 - 5 Novembre 2011 - Aut. Trib. Brescia 19/4/82 N. 21 - 1 copia € 1, copia arretrata € 1,50 - Abb. annuo € 35 - Sped. Abb. Post. D.L. 353/2003 - 45% - Art. 1 comma 1 L. 46/2004 - DCB di BS Ed. "Il Castello" di M. Pasini & C. s.n.c. - 25018 Montichiari (Bs) Via C. Battisti, 88 - Tel. 030 964039 - info@ecodellabassa.it - Dir. Resp. Damiano Baronchelli - Stampa Tipolitografia Ciessegrafica - Montichiari (Bs)

I giovani della "Pellegrino" in concerto

Nel nome della solidarietà per un "Sorriso di speranza"

Nella cornice calda ed accogliente del Gardaforum si è svolta sabato sera, 29 ottobre, una manifestazione che più indovinata non poteva essere per il felice abbinamento dei "protagonisti".

La collaudata e ormai notissima Scuola d'archi "Pellegrino da Montechiaro" vanta oltre un trentennio di vita, dove tante generose figure hanno contribuito e giocato un ruolo essenziale alla sua crescita, fino all'attuale presidente Mariarosa Baratti eletta all'unanimità nel 2008, la quale ha raccolto con encomiabile entusiasmo la passione e l'impegno dei suoi predecessori.

Il programma della speciale serata prevedeva un articolato concerto dove i molti allievi della scuola, di ogni età e di ogni specialità, hanno potuto dare il meglio di sé guidati dai loro bravi insegnanti, passando dal coro dei bimbi alle eccellenti esibizioni strumentali fino ad una singolare selezione di brani dal Musical "Notre Dame de Paris".

Il folto pubblico presente ha applaudito calorosamente alle esibizioni dei giovani artisti, protagonisti della serata, ma particolarmente sentita ed apprezzata è stata la presenza dei veri destinatari del concerto, e cioè i genitori e i bambini dell'Associazione onlus Un sorriso di speranza, nata tre anni fa "per l'integrazione dei minori disabili e delle loro famiglie".

Rifacendosi alla convinzione di Gandhi che "nessun uomo è inutile se allevia il peso di qual-



Ricordo della festa dell'associazione "Un sorriso di speranza" al Ristorante Daps.

(Foto Mor)

cun altro", i genitori che l'hanno fondata così dichiarano: "il nostro scopo principale è il benessere del bambino in tutte le sue forme, benessere fisico e psicologico, e con il suo quello della famiglia". I concetti di questo nobile enunciato li ha bene illustrati il bravo presidente Zanetti e risultano sintetizzati

nei sei punti riportati nel pieghevole distribuito in sala in occasione del concerto: SENSIBILIZZAZIONE-INTEGRARE-UNIRE-LOTTARE-AIUTARE-CRESCERE.

Una serata che fa bene al cuore. Grazie a chi l'ha voluta e organizzata.

Giliolo Badilini

A Montichiari crescono...

CRESCONO:

gli abitanti e gli stranieri, le multe per divieto di sosta, le inaugurazioni di eventi del passato, le buche su strade e piazze, i controlli dei vigili sulle strade, i furti su tutto il territorio, le case in vendita e gli appartamenti da affittare, le iniziative al Museo Bergomi, coloro che si rivolgono alla Caritas, le cave e le discariche, le iniziative per i giovani al velodromo, gli euro da pagare per la tassa dello sporco,

i disagi per la mancanza di cassonetti, le iniziative di solidarietà, le preoccupazioni per il Centro fiero, i ragazzi che frequentano la scuola, i disagi per insufficienza di aule, i disagi scolastici, gli asili nido per iniziative di privati, i sacchetti di sporco abbandonati, le preoccupazioni per mancanza di contributi...
Lasciamo al lettore lo sfizio di scoprire altre "crescite".

Red

Le ultime di **BERTOLDO**

Piovano cave

A metà ottobre, è arrivata in Regione la richiesta di Valutazione d'Impatto Ambientale (VIA) relativa all'estrazione di ghiaia nell'ATE g44 di Montichiari. Predisposto dallo studio SMA di Paratico, il progetto di gestione produttiva è stato congiuntamente presentato dalle imprese Vezzola, SINCAV, Omega Immobiliare, Betonscavi e De Giuli, vale a dire le aziende che operano a nord di S. Bernardino, a ridosso della discarica di A2A, nella zona delimitata dal confine dell'aeroporto, da via Campagna di Brescia, dalla Goitese e da via delle Allodole.

Negli stessi giorni, sul tavolo della Provincia sono arrivate altre richieste di autorizzazione da parte di cavaatori attivi nella zona tra via Levate e via Casalunga (Calcestruzzi, Padana Scavi, Profacta e, di nuovo, Vezzola). Questi cavaatori, operando su aree inferiori ai 20 ettari, non sono tenuti a sottoporsi alla V.I.A. regionale. Per quanto riguarda l'Ambito 44, si calcola che saranno estratti 2,4 milioni di metri cubi di ghiaia, sui 7 milioni complessivi previsti per Montichiari, con un traffico di 250 camion al giorno per tre anni, cioè fino al 2015, quando scadrà il piano provinciale cave e tutte le concessioni andranno rinegoziate.

Il progetto di sfruttamento

dell'ATE 44 non prevede soltanto attività estrattive. La ditta Vezzola, ad esempio, ha chiesto anche l'avvio di un impianto di produzione di conglomerato bituminoso ed ha in corso una V.I.A. regionale per la messa in funzione di un impianto di trattamento di rifiuti non pericolosi, nello stesso bacino in cui attualmente è in esercizio il sistema di betonaggio, a meno 18 metri dal piano-campagna. In questo caso, si prevede il trattamento di 300.000 tonnellate all'anno (53 camion al giorno) di fanghi provenienti dalla lavorazione del marmo, scorie di acciaieria e recuperi da demolizioni.

La Betonscavi, dal canto suo, ha intenzione di riempire la cava esaurita con 130.000 metri cubi di rocce di scavo, limi di lavaggio e materiali inerti, riportare il tutto a quota-campagna e poi dislocarvi pannelli solari per la produzione di energia elettrica. Non c'è motivo di dubitare che tutte queste autorizzazioni estrattive verranno rilasciate, visto che collimano con le previsioni del piano cave provinciale e, quindi, se è vero che la cava è la mamma della discarica, l'opinione pubblica monteclarense può già tranquillamente immaginare quali saranno gli scenari futuri nella brughiera (e le ricadute sulla politica locale).

Bertoldo



Il progetto della nuova discarica richiesto da Padana Green srl.

EUROPEA IMMOBILIARE

MONTICHIARI (BS) - Piazza S. Maria, 1
Tel./Fax 030.9962606 - Cell. 334.5889444 - europeamontichiari@libero.it

www.newpoligroup.it



TAGLIO LASER
PRESSOPIEGATURA
LAVORAZIONI
PERSONALIZZATE
IN FERRO E INOX

Via Brescia 186/B 25018 MONTICHIARI (BS)
Tel. 0309962154 Fax 030 9962275

Ristorante
Maria
nuova gestione

Menù pranzo prezzo fisso
10 EURO

Ristorante

Menù di carne € 14
Menù di pesce € 18

Chiuso giovedì sera

Via S. Martino della Battaglia, 107
Montichiari (BS)
Tel. 030.9960578 - 333.6808357



Viale Europa, 11
MONTICHIARI

Tel. 030.9650229

ott_leonardiad@virgilio.it

Mauri
di Sola Domenica
Orologeria Oreficeria
Gioielleria

COMPRO ORO USATO
PAGAMENTO IN CONTANTI

LABORATORIO IN PROPRIO
PER RIPARAZIONI

Montichiari - Via M. Libertà, 11
Tel. 030 962480

MARMI
FALUBBA

di Ferrario Alan

ARTE FUNERARIA
MARMI PER EDILIZIA
RESTAURO MARMI
ANTICHI

Tel. 030 9650127
Via S. Martino della Battaglia, 9
MONTICHIARI

Carpentry

SNC

- Montaggio di Arredamenti metallici
- Carpenteria
- Scaffalature industriali
- Soppalchi
- Strutture autoportanti
- Magazzini automatici
- Manutenzioni civili-industriali
- Opere murali in genere

Responsabile tecnico DOMENICO Geom. LETIZIA
cell. 347 5239145

Via Madonnina, 36 25018 MONTICHIARI (BS)
tel. e fax 030 9670954 - C.F. e P.I. 02916750983
E-mail: domenico.letizia@hotmail.com

Loc. "Al Cantoncino"
di Montichiari

**MACELLERIA
da Angelo**

BOVINO - SUINO - INSACCATI

PROFESSIONALITÀ AL TUO SERVIZIO
TEL. 030.961698

PASTICCERIA - BAR - STUZZICHERIA
"Al Cantoncino"

VENERDÌ: TRIPPA E PIZZA AL TAGLIO
SU PRENOTAZIONE I PIATTI SPECIALI DI BERTA
TEL. 338.1537285

IMPIANTI
ELETTRICI
CIVILI
E INDUSTRIALI
AUTOMAZIONE
CANCELLI
IMPIANTI
ANTENNE TV
IMPIANTI
ALLARMI

Soldi
snc

Via E. Fermi, 20 - 25013 Carpenedolo (Bs)
Tel. 030 969282 - Fax 030 9983215
P. IVA e Cod. Fisc. 01924070988
info@soldimpianti.it - www.soldimpianti.it

esoteric car
quality sound

Pioneer

ALPINE

vodafone

VASKI

Via O. Romero, 3/A - 25018 MONTICHIARI (BS)
Tel./Fax 030.9961821 - www.esoteric-car.it - esoteric@esoteric-car.it

HELP CASA

ZANZARIERE
TENDE DA SOLE
SERRATURE - TAPPARELLE
VENEZIANE - CASSEFORTI

Svuotiamo e puliamo appartamenti
solai - cantine - garage - uffici
Preventivi gratuiti - Si accettano permute
con quadri od oggetti antichi

Per urgenze telefonare al
336627734 - 3484900106
Montichiari via Ten. Pastelli, 19 - Tel. 030 9960849

Ho letto per voi...

a cura di Kristina Bagozzi

"Confessioni di un italiano"

Attualità del capolavoro di Ippolito Nievo

Le *Confessioni d'un italiano* è un libro di Ippolito Nievo. Pubblicato nel 1858, racconta in prima persona le vicende di Carlino durante il lungo periodo risorgimentale: un romanzo progettuale, proiettato in un futuro indefinito, che presenta la metamorfosi di un 'Veneziano' in 'Italiano'.

Composto di ben ventitre capitoli, questo capolavoro ottocentesco dipinge con ironia, realismo ma anche ricercata fantasia, le sorti del nostro Paese così come la storia ce le ha restituite: Carlino, a tal proposito, altro non è che un esempio da seguire, un protagonista con il quale condividere passioni e destini, in particolar modo "la faticosa e avventurosa affermazione di italianità di un uomo nato in un lembo italiano quando ancora l'Italia non era" (Sergio Romagnoli).

Ma le *Confessioni* sono soprattutto un inno alla speranza, quella di unire una nazione separata da grandi stranieri e pic-



Ippolito Nievo (Padova 1831 - Mar Tirreno 1861).

coli servizievoli regnanti. È il desiderio di conquistare, non senza sacrifici, l'unità, la nostra unità, che, acclamata dal libro nel 1858, arriverà poco dopo, finalmente, nel 1866.

È una speranza che si riaccende particolarmente attuale ai giorni nostri quella di Ippolito Nievo, che così espresse il suo ardente desiderio di essere italiano: "Io nacqui veneziano ai 18 Ottobre del 1775, giorno dell'Evangelista Luca; e morrò per la grazia di Dio Italiano

quando lo vorrà la Provvidenza che governa misteriosamente il mondo. Ecco la morale della mia vita".

Kristina Bagozzi

Certo, l'orgoglio dei nostri connazionali di oggi di sentirsi italiani si è molto spento negli ultimi tempi, anzi sembra a volte che ci si vergogni della nostra bandiera, sporcata da volgarità da parte di quanti preferiscono inventarsi fantomatiche radici senza fondamenti né storici né culturali.

Forse una lettura o una riletture di Nievo farebbe davvero bene a tutti. (G.B.)

PRECISAZIONE

Per correttezza si segnala l'esatto titolo del racconto di Herman Melville citato nella rubrica "Ho letto per voi" di Kristina Bagozzi: *Bartleby lo scrivano*.

Mariagrazia Dallerà

**A Cecilia, che aprendoci la sua anima
ci ha regalato una felicità straordinaria**

Sabato 8 ottobre, nella meravigliosa cornice del "Coro delle Monache" del Museo di Santa Giulia a Brescia, si è svolta una rassegna letteraria dedicata al ricordo di Cecilia Poli, autrice del commovente *Come pietra solcata dal vento* (Edizioni Paoline, 2011), diario da lei tenuto durante i mesi di malattia, sino alla sua morte.

All'evento, promosso dai genitori Leonardo e Silla, dalla sorella Chiara e dal marito di Cecilia Marco col piccolo Emanuele, hanno partecipato familiari, amici, lettori, personaggi dell'ambiente culturale nazionale: dalla scrittrice italo-armena Antonia Arslan alla giornalista Nunzia Vallini, dall'attrice Laura Gambarin (che ha letto



Il dolce sorriso di Cecilia Poli.

passi del libro) al pianista Gianluigi La Torre, curatore dell'accompagnamento musicale.

Un incontro che ha dato voce, soprattutto nella interpretazione, appassionata e coinvolgente, di eccezionale intensità

emozionale dell'attrice Laura Gambarin, alla sensibilità e alla forza di una donna intelligente, della sua sicurezza morale; al senso della vita e, soprattutto, a quello della morte, vissuto da Cecilia fino in fondo con la più sincera serenità.

Lei, "come pietra solcata dal vento", ha seguito, atteso, accettato, amato il suo destino, divenendo così parte del vento stesso: e adesso vola libera, tra le nuvole, anzi danza, danza Cecilia!, leggera e sorridente tra le favole più belle.

Al Lei, il mio personale ricordo, stupendo.

Kristina Bagozzi

CENTRO DI IGIENE ORALE E PREVENZIONE
Studio associato

Ghiorso Dott. Omar
Dolci Dott. Diego

Via S. Giovanni, n. 58
25018 Montichiari (Bs)
Tel. e Fax 030.96.21.68

Regalati un sorriso!

TABACCHERIA
VISCONTI

GIORNALI - RIVISTE
VALORI BOLLATI - LOTTO

ARTICOLI
DA REGALO

Via A. Mazzoldi, 1
MONTICHIARI

A cura dell'Associazione Diabetici sezione di Montichiari

Una dolce serata al Gardaforum

Entusiasmo per il Concerto di musiche da film

Una serata decisamente diversa dal solito quella proposta dalla sezione locale diabetici "Nizzola Fernanda" grazie alla fattiva collaborazione della Presidente dell'ADPB sig.ra Edelweiss Ceccardi, dei locali volontari Renato Perillo e Alberto Ferrari. L'Associazione affianca le attività assistenziali e sociali dell'Ambulatorio di Diabetologia e malattie del Ricambio del Presidio Ospedaliero di Montichiari di cui è attualmente responsabile il Dr. Paolo Desenzani coadiuvato dalla Dr.ssa Maria Claudia Tusi, dalla Dr.ssa Cristina Mascadri e dall'Equipe di Diabetologia infermieristica dei Poliambulatori del Presidio (infermiera CS Marisa Marini, I. Marzia Danesi, I. Alessandra Filippini, I. Simona Manenti).

Il concerto "Dolce serata" è stato offerto per sensibilizzare la popolazione e le istituzioni sul problema del Diabete Mellito e per ringraziare le persone che fino a qui hanno sostenuto il progetto. Al termine del concerto, diversi i bis richiesti, i ringraziamenti agli artisti da



Il saluto finale del dott. Desenzani.

(Foto Mor)

parte del Dr. Desenzani per l'ottima interpretazione, con un saluto particolare per il Dr. Ottavio Di Stefano Direttore dell'U.O di Medicina generale del P.O. di Montichiari.

Il numeroso pubblico presente alla serata ha potuto assistere ad uno spettacolo unico ed innovativo con musiche da film e la proiezione delle scene principali che tutti ricordavano. Un abbinamento di notevole impatto con esibizioni, da strappa applausi, da parte di Giovanardi Massimiliano alla pianola, diplomato al Conservatorio di Mantova, Serena Aprile come

soprano, con diverse esibizioni all'estero, e Matteo Beschi alla tromba, nel 2007 vince il concorso internazionale per il posto di "prima tromba" presso l'Orchestra sinfonica "A. Toscanini" di Parma.

Al termine di una serata indimenticabile lo scrosciante applauso per gli artisti ed i complimenti vivissimi al Dr. Paolo Desenzani, promotore dell'incontro. Ringraziamenti per l'accoglienza alla Direzione del Gardaforum e al Negozio Urania Ortopedia e Sanitaria in via Roma 4 a Montichiari.

DM

Cittadini burattini

Mi sembra che in questo ultimo periodo... e non sembra solo a me, stiano trattando noi cittadini proprio come dei burattini, e quel che è peggio, soprattutto i cittadini anziani e malati. Dalle code interminabili e vergognose all'Asl per l'esenzione dal tiket, per le quali già altri lettori si sono giustamente lamentati, all'attesa lunghissima per il diritto all'assegno di accompagnamento per invalidità (salvo poi vederselo rifiutato o concesso temporaneamente per un'invalidità permanente), al censimento, altra causa di preoccupazione per la compilazione da parte di anziani soli, per poi fare altre code per la consegna.

Ultima ciliegina sulla torta la richiesta da parte della CBBO (ditta smaltimento rifiuti differenziati) di compilare un modulo con i dati catastali: ennesima coda all'ufficio catasto del comune, dove impiegate gentili si scusano per il disagio non dipeso da loro, che a noi costa anche 5euro per la stampa del documento di visura catastale. Nel mio caso avendo bisogno di un'informazione più specifica mi indicano cortesemente come "potrei" fare, ma di rivolgermi alla ditta CBBO che ha richiesto questi dati, la quale mi rimanda all'ufficio catasto e, a mia risposta un po' seccata, la signorina al telefono mi risponde che lei cosa ne può sapere dei dati catastali... ma se

non compilo in modo esatto chi me la paga la multa?

Io cerco di essere sempre paziente e cortese, perchè mi dispiace per il "povero" impiegato che deve sorbirsi chissà quante lamentele senza averne colpa, ma a tutto c'è un limite. Viviamo in un'era computerizzata e dobbiamo ancora e sempre sprecare tempo per informazioni che ogni ente potrebbe controllare direttamente tramite computer o comunque semplificarne le procedure in modo da non mettere in ansia noi utenti che di ansie quotidiane ne abbiamo già molte per altri inevitabili problemi: Asl, Comuni, Ditte dei rifiuti, Inps.. ecc. Per favore non ne abbiamo bisogno di altre!

Ornella Olfi

Abbonamento all'Eco 2012

Si è ufficialmente aperta la **CAMPAGNA ABBONAMENTI** all'Eco per il 2012. **L'aumento fino a 37 euro**, dopo diversi anni che la quota era invariata a 35 euro, è dovuto al vertiginoso aumento della posta per il recapito a casa vostra del settimanale, anche se il maggior costo non copre l'effettiva spesa.

Grazie alla generosità di alcuni sponsor, siamo in grado di proporvi una sottoscrizione a premi, con un **biglietto omaggio legato al rinnovo dell'abbonamento**.

L'estrazione dei numeri vincenti avverrà **SABATO 28 GENNAIO 2012 durante la SERATA DELL'ECO** presso lo sponsor principale, il **GREEN PARK BOSCHETTI**. **La cena**, ormai consuetudine per questo appuntamento, è contenuta in 20 euro, grazie appunto al nostro accordo di sponsorizzazione con la Direzione. L'abbonamento si può rinnovare presso:

la sede dell'Eco in via C.

Battisti 86, Garden Shop Pasini, via per Castiglione
Central Market, piazza Treccani
Cipria e Candor, viale Europa
Macelleria Moratti, via F. Cavallotti
Forneria Podavini, Borgosotto
Tabaccheria Ruggeri, Frazione Novagli
Pasticceria Dolceccetera, Ex Roffioli - Compl.Famila
Il Bufalino, viale Europa
Forneria Milini, Frazione Vighizzolo
INFO - 335 6551349

Pavimenti, rivestimenti, caminetti, stufe, idromassaggio, accessori bagno
 Via Brescia, 186/G - 25018 Montichiari (BS)
 Tel. 030.964412-030.9650715 - Fax 030.9650715



Associata all'Unione Stampa Periodica Italiana

Macelleria • Gastronomia
 Salumi • Formaggi
 Frutta • Verdura • Pane



Carni Certificate Chianine



Via Tre Innocenti, 24/A - 25010 Montichiari (BS)
 Tel. 030 9650417 - Fax 030 9652551



metti la tecnica in campo



MACCHINE AGRICOLE
 via E. Montale, 35
 25018 Montichiari (BS)
 Tel. 030 9960215 Fax 030 9961299
 www.moreni.it e-mail: moreni@moreni.it



ONORANZE FUNEBRI
Dino Coffani
 MONTICHIARI - CALCINATO

 Diurno e notturno
 Tel. **030 961797**
 disbrigo pratiche
 gratuito
 servizio completo
 in tutte le
 città e province



Santo Spillare
 n. 13-10-1940 m. 01-11-2011



Adele Stefanetti ved. Danesi
 n. 05-11-1909 m. 28-10-2011



Antonio Tononi
 n. 04-06-1935 m. 26-10-2011

Al
garden shop
pasini
 di *Andrea Pasini*

1981-2011
30° ANNIVERSARIO
 per tutto il 2011
SCONTO DEL 30%
 sull'addobbo matrimoniale
 Servizio faxiflora... Fiori in tutto il mondo
 al GARDEN SHOP PASINI di Andrea Pasini
 Via Mantova, 210 - Montichiari
 tel. 030.964032 - fax 030.9962509
 www.gardenshoppasini.it



Iris Zamboni
 n. 04-10-1922 m. 26-10-2011
*Il ricordo del tuo sorriso, della tua
 generosità, del tuo amore sarà sempre
 con noi. I tuoi cari.*



Caterina Sciotta ved. Landri
 1° anniversario



Pierina Silvioli ved. Minghini
 1° anniversario



Elvira Alberti
 4° anniversario



Fede Rodella
 4° anniversario



Severo Alberti
 6° anniversario

Il miglior Mutuo? Quello giusto per te!
Con i mutui BCC del Garda la tranquillità è di casa



Mutuo Tasso Fisso SENZA PENSIERI
 Il tasso del mutuo viene determinato all'atto della stipula e sarà quello per tutta la durata. Avrete la tranquillità sulla certezza del tasso d'interesse.



Mutuo Tasso Variabile SENZA FLOOR
 Il floor predeterminato dalla Banca, non permette, nel caso di mutui a tasso variabile, di scendere sotto un certo limite. Un mutuo "senza floor" abbatte questa limitazione, sfruttando pienamente le variazioni verso il basso del tasso di riferimento.



Mutuo Tasso Variabile CON CAP
 I mutui con CAP sono mutui a tasso variabile, con una garanzia in più: il tasso d'interesse non potrà superare la soglia massima (CAP) predeterminata all'atto di stipula, pur continuando a sfruttare i vantaggi del tasso variabile.

Risparmia fino al 50% sulle spese di istruttoria se la tua casa è in classe energetica "A" (-50%) o "B" (-30%).

BCC CREDITO COOPERATIVO
BCC DEL GARDA
 www.bccgarda.it



Guerrino Mor
 14° anniversario

Caro Santo, amico degli Alpini

Gli Alpini ricordano Santo Tisi

Caro Santo, eccoli qua i tuoi amici alpini, sono venuti a salutarti ed a ringraziarti per l'attaccamento che hai sempre avuto nei loro confronti: Ti piacevano tanto gli alpini, forse perché vedevi in loro gli stessi valori che piacevano a te. Ti colpiva la loro storia, di montagne, di guerre, di servizio militare che noi, ogni tanto, ci raccontiamo.

Per essere più vicino a noi leggesi i libri, i tanti libri di storia che ci siamo scambiati al punto che conoscevi la storia degli alpini quasi meglio di noi. Non eri un alpino ma

avresti desiderato tanto esserlo e per noi hai fatto tanto, tantissimo: Per noi hai fatto dal cuoco al carpentiere, sì anche il carpentiere perché ci aiutavi a montare il nostro capannone delle feste. Ci dispensavi anche consigli senza mai alzare la voce; ci hai spronato a costruire la nostra sede che tanto ti è piaciuta. Per tutto questo ti ringraziamo.

Ciao Santo, grazie per quello che sei stato, per noi e per quanti ti hanno conosciuto.

Gruppo Alpini di Montichiari
 Armando Cugno

www.newpoligroup.it
SERRAMENTI IN ALLUMINIO
QUALITÀ PER LA TUA CASA



DETRAZIONE FISCALE 55% COMPRENSIVO
DI SERVIZIO PRESENTAZIONE PRATICA
PRONTO INTEVENTO 24 ORE PER MANUTENZIONI
SOSTITUZIONE PERSIANE ALLUMINIO TINTA LEGNO 20 GG

CERTIFICAZIONE S.O.A. - CE - RISPARMIO ENERGETICO
 Via Brescia 186/B 25018 MONTICHIARI (BS) ITALY Tel. 0039 0309962154 Fax 0039 030 9962275

MAGRI MAURO**PESCHERIA**
Dettaglio e Ingrosso
ARRIVI GIORNALIERIVia A. Mazzoldi
Tel. 030.9961829IL VENERDÌ MATTINA
PRESENTE AL CENTRO FIERA

Atelier
Della
Casa

Creazioni
- Tende
- Tendaggi
- Coprilletto
- Complementi d'arredo
- Tende da sole
- Veneziane

Via Felice Cavallotti, 46
25018 - Montichiari - Bs
Tel / Fax 030 964065

ARGOMME

di Rubes Andrea, Nicola & C.

- PNEUMATICI DI TUTTE LE MARCHE
- VENDITA CERCHI IN LEGA
- CONVENZIONE CON SOCIETÀ ARVAL - LEASYS

Tel./Fax 030 961629
www.gommistaargomme.com
E-mail: argomme@tin.it
Via Brescia, 134 H
MONTICHIARI**CIPRIA CANDOR**PROFUMERIA
BIGIOTTERIA
TABACCHI
LOTTOViale Europa
Tel. 030.9960765**STUDIO DENTISTICO**

Dott. CICALI PALMERINO

Via C. Battisti, 106
MONTICHIARI
Tel. 030.961626

www.studiodentista.it

- CONSERVATIVA
 - IMPLANTOLOGIA
 - ORTODONZIA
 - PROTESICA fissa e mobile
- PREZZI CONCORRENZIALI
PAGAMENTI PERSONALIZZATI
- Aut. San. N. 142 del 30-7-1997

IL BUFALINO

LE SPECIALITÀ DELLA CAMPANIA

- MOZZARELLE - CACIOCAVALLO
- FRUTTA E VERDURA
- SALUMI NAPOLETANI
- PASTA TIPICA - VINI D.O.C.
- TARALLI - FRESELLE
PANE A LEGNA

PRODOTTI FRESCHI
ARRIVI MARTEDÌ E VENERDÌViale Europa, 11D - Montichiari (BS)
Tel. 030.9650652 - Cell. 339.3054241**MACELLERIA MORATTI**Carni scelte
di PRIMA QUALITÀ
BOVINE-EQUINE
SUINE e POLLAME
Servizio dettaglio
ed ingrosso
MACELLAZIONE PROPRIAMONTICHIARI (BS)
Via F. Cavallotti, 50
Tel. 030.962044**MONTICHIARI SERRAMENTI**SERRAMENTI
IN ALLUMINIO
E PVC
ZANZARIERESconto fiscale 55%
spese sostenute per
risparmio energeticoVia C. Battisti, 23
MONTICHIARI
Tel./Fax 030.9651751**TRONY**

MONTICHIARI

di fronte Centro Fiera
Lunedì aperto tutto il giorno
Tel. 030.961108

Rodella

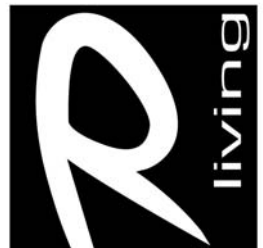
**STUDIO E PROGETTAZIONE D'INTERNI ESPOSIZIONE ARREDI DELLE MIGLIORI MARCHE**NUOVO NEGOZIO in via Brescia, 120 a Montichiari
TEL. 030.961293 - FAX 030.9961813**RUOTE PER TRATTORI BAZZOLI ERNESTO**BAZZOLI ERNESTO & C. s.n.c. - Via Erculiani, 140
25018 Novagli di Montichiari (BS)
Tel. 030.964517 - Fax 030.9981748
www.bazzoli.net

Per l'Associazione "Un sorriso di speranza"

Una solidarietà consolidata

Mille euro dalla cena dello spiedo

È diventata ormai tradizione che alcuni dipendenti della ditta Ristora, ed amici di vecchia data, si ritrovino per la classica cena dello spiedo, come sempre preparata abilmente dal gruppo, ormai collaudato e rinomato, di cinque amici più consorti.

Ognuno con il proprio grembiule, personalizzato con dediche secondo delle attitudini, ha preparato una cena con l'applauso finale ampiamente meritato.

Questo simpatico modo di ritrovarsi e trascorrere una serata in amicizia ed allegria, porta con sé il risultato di aiutare l'Associazione "Un sorriso di speranza" con un contributo in danaro, grazie alla gratuità del lavoro di preparazione ed assistenza nella distribuzione di vivande di ogni tipo.

Al termine della serata, non



La consegna della busta da parte degli organizzatori.

(Foto Mor)

senza alcuni scherzi piacevoli per concludere in bellezza, è stata consegnata la busta di offerte al rappresentante dell'Associazione, Paolo Marzano, che ha ringraziato a nome di tutti i genitori impegnati nell'offrire ai loro figli, bisognosi di cure particolari, tutto

quello che è necessario per una vita normale. Unire il piacere della serata alla soddisfazione di aiutare chi soffre è stata la ricetta vincente per vedere il sorriso fra gli intervenuti con l'arrivederci alla prossima occasione.

DM

Comunicato stampa di Area Civica Monteclarense

PROPOSTA LA CONVOCAZIONE URGENTE DEL CONSIGLIO COMUNALE PER ESPRIMERE PARERE CONTRARIO AL PROGETTO DI NUOVA DISCARICA PRESENTATO DA PADANA GREEN SRL

PROPOSTA LA NOMINA DI UNA COMMISSIONE COMUNALE DI CONTROLLO SULLE DISCARICHE

Area Civica Monteclarense esprime la propria ferma contrarietà al progetto di nuova discarica presentato dalla società *Padania Green* e da realizzarsi sul territorio del Ns. Comune. In questa direzione, prendiamo atto positivamente del parere contrario espresso dalla Giunta Comunale in data 21.10.2011. Riteniamo inoltre opportuno che si proceda in via d'ur-

genza alla Convocazione di un Consiglio Comunale in seduta straordinaria nella quale il Consiglio possa esprimere a Sua volta la propria contrarietà nel merito, tanto più in considerazione del fatto che è in via di predisposizione lo studio relativo ad "Analisi ambientale e territoriale su area vasta in Comune di Montichiari", promosso da Amministrazione Comunale e Comitato SOS Terra Montichiari, in attesa delle cui risultanze è indispensabile concordare con gli organi preposti la sospensione di qualsiasi autorizzazione di attività ulteriore rispetto a quelle già attive.

È tempo che sui temi della tutela dell'ambiente e del territorio si vada oltre le distinzioni partitiche e politiche per esprimere in modo corale ed unitario la contrarietà di tutta la comunità locale ri-

spetto a nuove discariche e per garantire il pieno controllo di quelle in funzione.

Riteniamo pertanto indispensabile che il Sindaco riferisca in Commissione sulle numerose problematiche ambientali e che si proceda alla nomina di una commissione consiliare di controllo (aperta anche alla partecipazione di esperti esterni individuati in sede di commissione) che convochi quanto prima gli operatori economici che già operano sul territorio e che venga investita, per quanto di sua competenza, delle più ampie funzioni di controllo sull'operato dei siti destinati a discarica.

Il Gruppo Consiliare di Area Civica Monteclarense
Fabio Badilini

segretario e consigliere comunale
Paolo Verzeletti - capogruppo consiliare
Saverio Chiarini - consigliere comunale

Macelleria Equina**MAGGI ALMO**MACELLAZIONE E
LAVORAZIONE IN PROPRIO
DI CAVALLI E PULEDRI
NOSTRANIMONTICHIARI (BS)
Via Felice Cavallotti, 8
Tel. 030.961043**IMPIANTI ELETTRICI
IMPIANTI ALLARME
IMPIANTI
TV DIGITALE
AUTOMAZIONE
CANCELLI****CHERUBINI MASSIMO**Via D'Aragona, 14
Borgosotto di Montichiari
Tel. 333.1048887**REAL CORNICE**

di Francesco Falubba

**CORNICI
DIPINTI
ED AFFINI**Via G. Ciotti, 56-58
MONTICHIARI (BS)
Tel. e Fax 030/962156E-mail: info@realcornice.it
http://www.realcornice.it/contatti.htmlAssociata all'Unione
Stampa Periodica
Italiana**MACELLERIE RIUNITE SCALMANA**CARNI
BOVINE
EQUINEVia Tito Speri, 1
Tel. 030.964521IL VENERDÌ MATTINA
ANCHE AL CENTRO FIERA

Angelo Morelli: festeggiati i 90 anni

Angelo Morelli ha festeggiato i 90 anni ai Novagli, dove ha vissuto e lavorato gran parte della sua vita, presso l'Agriturismo "La sosta napoleonica", locale dove la genuinità è di casa.

C'erano proprio tutti a festeggiare questo avvenimento, dalle due figlie Rina ed Ornel-

la, ai generi Pietro ed Emilio, ai quattro nipoti ed altrettanti pronipoti.

Molto conosciuto nei Novagli, Angelo è stato per gran parte della sua vita un contadino e poi muratore; ora si gode la meritata "vecchiaia" presso la figlia Ornella, a Cazzago S. Martino, zona lago.

Dopo la fotografia di rito il signor Angelo è stato invitato, dai presenti, ad entrare per primo nell'Agriturismo, per essere poi il primo a pagare il conto. L'arrivederci, con tanto di promessa solenne, fra cinque anni per festeggiare il traguardo delle 95 primavere. Auguri.

Danilo Mor



Al centro Angelo Morelli con i suoi familiari.

(Foto Mor)

Halloween Bar Zona 6

La nuova gestione del Bar-Piadineria Zona 6, di fronte al Palageorge, è particolarmente attiva nell'organizzare manifestazioni per una sempre maggior clientela. La serata a tema questa volta ha visto la presenza di numerosi giovani, i più vestiti per vivere la serata di Halloween in modo stravagante. Il menù prevedeva diversi assaggi di piadine innaffiate da una birra particolare che, come il gratta e vinci, offriva regali inerenti al tema della serata.

All'interno del locale è stato predisposto uno spazio per una "cartomante stregata" che ha letto le carte a diverse decine di giovani che, diligentemente in



Ricordo della serata con la cartomante.

(Foto Mor)

fila, aspettavano il proprio turno per conoscere il loro futuro sull'amore, la salute ed il lavoro.

Il prossimo appuntamento è per domenica sera 6 novembre

per assistere alla partita in diretta di Napoli-Juventus, un grande evento che verrà vissuto da una tifoseria senza dubbio a senso unico.

Corsi di manualità e cucina naturale al Museo Bergomi

Procedono i corsi rivolti agli adulti al Museo Bergomi di Montichiari, nell'ambito della rassegna "Il tempo ritrovato", che dureranno fino a maggio 2012.

Vediamo quali sono le proposte da qui alla fine dell'anno.

1) L'arte dell'intreccio

È un corso dedicato all'apprendimento della cesteria con il salice, come facevano i nostri vecchi nelle stalle delle cascine durante le lunghe sere invernali.

Realizzeremo cesti e sottopentola, che potrete mostrare orgogliosamente come "fatti da voi", con le vostre mani.

Il maestro ce-
staio è Andrea Mor, uno dei pochi ad aver conservato questa arte manuale, che apprese in gioventù dal nonno e dal papà.

Il corso è rivolto a tutti, a chi ha abilità manuali e a chi si sente negato: è l'occasione giusta per mettere alla prova la propria capacità di usare le mani,

rilassandosi e stando in buona compagnia dopo una giornata di lavoro: al Museo Bergomi l'allegria non manca mai!

Date le numerose richieste, il corso si svolge in due tornate:

- la prima si svolge nelle seguenti date: venerdì 4, 11, 18, 25 novembre e 2, 9, 16 dicembre, alle ore 20.30.

- la seconda martedì 6, 13, 20 dicembre e 10, 17, 24, 31 gennaio, alle ore 20.30.



L'arte dell'intreccio.

Ci sono ancora posti liberi. Il costo è di euro 80,00, comprensivi del tesseramento alle attività del Museo e della partecipazione al corso.

Per informazioni e prenotazioni: 0309650455 (dal martedì al sabato dalle 9 alle 13) - info@montichiarimusei.it

Gruppo di lettura "Amici del libro" informa

Il prossimo incontro del Gruppo di lettura "AMICI DEL LIBRO" di Montichiari si terrà

VENERDÌ 25 NOVEMBRE
ALLE ORE 20.45

presso la Saletta della Commissione Giovani in Piazza

Municipio 2/B (ingresso praticamente di fronte a quello del Comune). Partecipazione libera a tutti.

Si discuterà del romanzo "IL GATTOPARDO" di Giuseppe Tomasi di Lampedusa, Edizioni Feltrinelli, euro 7,50.

PANDA 2

CASTIGLIONE-MONTICHIARI



Via Cavour, 109/111
46043 CASTIGLIONE D/STIVIERE (MN)
Tel. 0376.639901 - Fax 0376.630346

AGENZIA DEL GARDA MONTICHIARI

PRATICHE AUTOMOBILISTICHE
PASSAGGIO DI PROPRIETÀ CON AUTENTICHE IN SEDE
RINNOVO PATENTE: LUNEDÌ DALLE ORE 18,30
PREZZI VANTAGGIOSI - TEL. 030 9960695
PANDA 2 - VIA ROMANINO, 28 - MONTICHIARI (1° PIANO)

FIAT - ALFA ROMEO - LANCIA



VENDITA NUOVO E USATO
AZIENDALI E KM ZERO
CENTRO REVISIONI



Via Romanino, 30
25018 MONTICHIARI (BS)
Tel. 030.9650047 - Fax 030.9651514

Solo forza lavoro?

Rosa, sindaco per 10 anni, sostiene correttamente che gli stranieri accettano lavori che i nostri giovani rifiutano. Capitava anche ai nostri emigranti: 35 milioni nel secolo passato e provenienti da tutte le regioni italiane.

Come denunciano le tre principali sigle sindacali, dalle nostre parti si stanno diffondendo forme preoccupanti di caporalato. Gli stranieri, inoltre, oltre a svolgere lavori sgraditi ai nostri connazionali, si sono dovuti adattare a paghe saltuarie ed incerte; a giornate di lavoro con orari di ogni tipo e durata; allo sfruttamento e agli ambienti indecenti. Per una semplice questione di sopravvivenza e timore di espulsione, tanti casi restano sconosciuti.

Ormai evidente e richiamato anche dalle statistiche ufficiali: il lavoro degli stranieri è una realtà dalla quale l'economia italiana non può prescindere.

Nel bresciano il 18% degli stranieri è proprietario della casa ove abita. Settori come l'agricoltura, l'edilizia, la ristorazione, la piccola industria, il piccolo trasporto, le badanti, non possono prescindere dal lavoro straniero. Anche da noi è il caso di smetterla con lo straniero solo "delinquente" ed "invasore" e ragionare con ponderatezza sul tema.

Montichiari è assunta a notorietà nazionale per questioni inerenti la concessione della residenza a chi è venuto da fuori.

E' il caso di ricordare come Rosa, nel 1999, proclamasse l'intenzione di chiudere agli stranieri per preservare i caratteri originali e culturali della nostra terra e della nostra gente. E' avvenuto l'esatto contrario. In 12 anni c'è stato un aumento della popolazione pari al 25%. Ad aprile di quest'anno i monteclearnsi erano 23.573, con stranieri quasi quintuplicati.

Nel solo quadriennio 2004-2007, gli stranieri da 1938 unità sono passati a 2.855 con un aumento del 47,16%! **Sono balle dell'Eco?** I tifosi di Rosa e Zanola farebbero forse meglio a preoccuparsi delle **eco-balle** dei loro beniamini: i numeri citati provengono da "Montichiari Comune aperto" del giugno 2008: organo informativo ufficiale dell'Amministrazione comunale. Pagina 21, per chi volesse sbugiardami...

In primavera, quando si prospettava l'uso della caserma Serini per ospitare gli sfollati nordafricani da Pantelleria, Rosa dichiarava pubblicamente che gli stranieri, a Montichiari, già erano il 15% della popolazione: praticamente uno ogni

sette. Non c'entrano nulla le scelte dell'Amministrazione comunale in questi anni? I casi sono due: o sono incapaci; o sono in malafede, perché hanno promesso l'impossibile.

Quando si leggono statistiche di fermi, sequestri di merce illegale, verbali, allontanamenti, a dimostrazione di una visione muscolare del problema, il pensiero corre al mese di agosto che coincideva col Ramadan: mentre i protettori dell'ordine se la dormivano, alle 5 del mattino, in un garage di via Ciotti adattato alla bisogna, diversi islamici si riunivano in preghiera. A volte più che la sicurezza effettiva, par di capire conti di più far percepire la sensazione della sicurezza!

Dino Ferronato

Smarrito cane

È stata smarrita Ruby: femmina incrocio cocker di circa due anni, fulva, molto dolce. Ha il microchip ed è sterilizzata. È sparita da casa in via Colomberino n° 4 Calcinato -Bs- (statale Lonato-Montichiari, all'altezza dell'incrocio per Esenta), nel pomeriggio di domenica 23 ottobre 2011.

In caso di ritrovamento/segnalazioni contattare uno dei seguenti numeri: 3357592386 Stefania, 3464119596 Enrica, 3355964820 Egidio.



Il cane smarrito.

Palaghiaccio al Centro Fiera

Da novembre a marzo,
scuola di pattinaggio artistico

È stata aperta la stagione invernale della scuola di pattinaggio artistico e hockey su ghiaccio presso il Palaghiaccio allestito nel parcheggio del Centro Fiera a Montichiari.

La direzione del Gardaghiaccio invita tutti gli appassionati a provare a pattinare sulla pista di 30X20 metri ed ad iscriversi ai diversi corsi. Per informazioni ed iscrizioni cell. 334 3356464 - www.gardaghiaccio.it

PALAGHIACCIO CORSI DI PATTINAGGIO:

1) PROPEDEUTICO

Nozioni principali per l'apprendimento della disciplina del pattinaggio su ghiaccio.

1° GRADO Teorico/Pratico
2° GRADO Pratico

2) AVANZATO

Nozioni e conoscenza, esercizi, indicazioni, coordinamento per una buona postura del pattinaggio su ghiaccio.

1° GRADO Teorico/Pratico
2° GRADO Pratico

3) AGONISTICO

Preparazione degli atleti per le gare.

1° GRADO Impostazioni dei movimenti e coordinamento
2° GRADO Salti - Trottole Danza
3° GRADO Gare

4) AMATORIALE

Nozioni di pattinaggio su ghiaccio per un'attività sportiva non competitiva.

1° GRADO Nozioni di pattinaggio
2° GRADO Movimenti e coordinamento artistico
3° GRADO Salti - Trottole Danza

Il pattinaggio è un'attività sportiva e ricreativa, socializzante e divertente; non richiede particolare sforzo fisico ed è quindi adatta a tutte le età. Facile da imparare e piacevole da praticare, aiuta a migliorare l'equilibrio e la coordinazione.

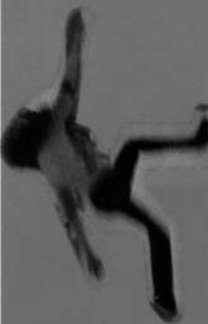

un divertimento
da brivido
da Ottobre a Marzo

ORARI DI APERTURA AL PUBBLICO:

VENERDI': dalle 20,30 alle 23,00

SABATO: dalle 15.00 alle 22.00

DOMENICA dalle 10.00 alle 12.00
e FESTIVI: dalle 14.30 alle 19.00

Briciole di bontà: Don Luigi Lussignoli

TRE GRADINI

C'è una scala che ti dice se hai carattere.

Sei nel gradino più basso, quando vuoi "senza costo".

Sei nel secondo gradino, quando vuoi "a qualunque costo".

Sei nel gradino più alto, quando vuoi "perché costa".

Per star bene sul secondo gradino, che è quello rispettabile,

è necessario che qualche volta ti porti anche al terzo

ROBES
carni s.p.a.

PADANA
allevamenti



**NEGOZIO
SPECIALIZZATO**



CALCINATO - VIA ROVADINO 42A/B - TEL. 030.9964575 - FAX 030.9667034

www.trony.it

Offerte valide dal 27 ottobre al 9 novembre 2011

LP

PREZZI SHOCK

È IL MOMENTO DI APPROFITTARNE



LG - 42PT353A
TV al plasma 42" HD READY, risoluzione 1024x768, 600 Hz, decoder digitale terrestre integrato in alta definizione, 2 HDMI, USB 2.0 (video, musica, foto)



SAECO - LAVAZZA PICCINA
Macchina del caffè espresso, sistema porzionato a capsule LAVAZZA A MODO MIO disponibile in tutti i supermercati, serbatoio dell'acqua estraibile, compatta e facile da pulire. Insieme nella confezione 24 capsule. Disponibile in 6 colori.

- LAVAZZA A MODO MIO
- 24 CAPSULE INCLUSE NELLA CONFEZIONE



NOKIA C2-02 TOUCH AND TYPE
Cellulare con display touch screen da 2,6", tastiera a scorrimento, Bluetooth, lettore MP3, fotocamera da 2 M.Pixel, batteria al litio

Like us on Facebook

Scarica gratuitamente l'esclusiva App Trony per iPhone, iPad e Android!



SAMSUNG NP305V5AS0
Notebook, APU AMD Quad-Core A8-3510MX con grafica AMD Radeon™ HD 6640G2 Dual Graphics, 1 GB DDR3 dedicato, Hard Disk 640 GB, 4 GB RAM, DVD±R±RW SM DL, display 15,6", Wi-Fi, HDMI, Webcam, Bluetooth® 3.0, Windows® 7 Home Premium

A8 VISION
AMD
QUAD CORE
AMD RADEON™
DUAL GRAPHICS



WHIRLPOOL AWO/D6106
Lavatrice carica frontale, carica 6 kg, centrifuga 1000 giri, classe A+/A di efficienza energetica e lavaggio, programmi: Rapido 30', Lana, Lavaggio a mano, sistema di controllo Easy Plus, regolazione automatica dei consumi

I prezzi esposti sono comprensivi di Iva, escluse le spese di trasporto e installazione. La foto sono a scopo puramente illustrativo. Le offerte sono valide dal 27 ottobre al 9 novembre 2011. I prezzi sono in euro e non sono arrotondati.

COMPRI OGGI E PAGHI DA MAGGIO 2012

Chiedi informazioni presso i nostri punti vendita.

TRONY
NON CI SONO PARAGONI.

TRONY
NON CI SONO PARAGONI.

MONTICHIARI
(di fronte Centro Fiera)
NUOVO PUNTO VENDITA - AMPIO PARCHEGGIO
LE OFFERTE DEL MESE

www.pennati.com - Tel. 030.961108 - Fax 030.9672252